２０２４年1月１２日

各 位

株式会社 みちのく銀行

Webではじめる！通帳レス口座「むっちょ。」切替キャンペーンの実施について

株式会社みちのく銀行（取締役頭取　藤澤 貴之）は、２０２４年1月１５日（月）より、**Webではじめる！通帳レス口座「むっちょ。」切替キャンペーン**を実施することをお知らせいたします。

「＜通帳レス口座＞むっちょ。」とは、紙の通帳を発行しない預金口座のことで、本キャンペーンを通じ、森林保護などのＳＤＧｓの推進に繋げるものです。

当行では、今後もお客さまのニーズに幅広くお応えできるサービスの提供に努めるとともに、地域の社会的課題や環境問題の解決に、積極的に取り組んでまいります。

【キャンペーン概要】

名　称	**Webではじめる！通帳レス口座「むっちょ。」切替キャンペーン**
期　間	2024年1月15日（月）～2024年4月30日（火）
対象者	個人のお客さま　※2024年1月14日時点で当行に普通預金口座を保有している方
条 件	キャンペーン期間中にWebから「＜通帳レス口座＞むっちょ。」への切替手続きをしていただいた方**先着5，000名さまへ500円の現金をプレゼント**いたします。 ※キャンペーン期間中にお申込みいただき、2024年5月31日（金）までに切替手続きが完了した分が対象となります。
応募方法	応募のお手続きは不要です。 ※Webから「＜通帳レス口座＞むっちょ。」への切替手続きをしていただくことで自動的にキャンペーン対象となります。
景品配布について	お手続きが完了した月の翌月末までに、切替済みの口座へ入金いたします。

※本キャンペーンの詳細につきましては、別添のチラシをご参照ください。

以 上

Web限定キャンペーン

＜取扱期間＞2024年1月15日（月）～2024年4月30日（火）

Webではじめる！

通帳記入不要！

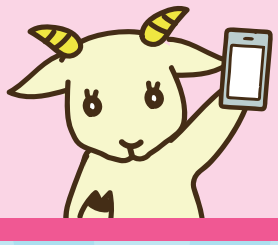

通帳繰越不要！

通帳紛失・盗難の心配不要！

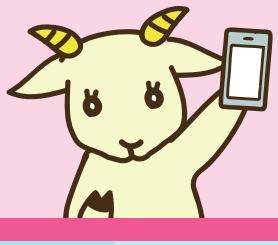

通帳レス口座「むっちょ。」切替キャンペーン

＜通帳レス口座＞むっちょ。へ切替のお手続きで

先着5,000名さまへ現金500円プレゼント

Webで切替申込みいただいた方限定！

お手続きはこちらから →

通帳レスで
環境にやさしい。それが

「むっちょ。」

紙の通帳を発行しないことで
森林保護などSDGsの推進につながります。

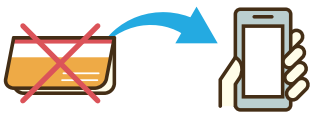

- **対象者**／2024年1月14日（日）時点で当行に普通預金口座を保有している個人のお客さま。
- **条件**／キャンペーン期間中にWebから「＜通帳レス口座＞むっちょ。」切替のお手続きをしていただいた方先着5,000名さまへ500円の現金をプレゼントいたします。キャンペーン期間中にお申込みいただき、2024年5月31日（金）までに切替手続きが完了した分が対象となります。
- **応募方法**／応募のお手続きは不要です。Webから「＜通帳レス口座＞むっちょ。」切替のお手続きをしていただくことで自動的にキャンペーン対象となります。
- **景品配布**／お手続きが完了した月の翌月末までに、切替済みの口座へ入金いたします。
- **キャンペーンについてのご留意事項**／キャンペーンおよび景品は予告なく中止、変更となる場合がございます。景品が付与された場合、当行が同時期に実施するほかのキャンペーンから除外、または総額が景品表示法の範囲内に制限される場合がございます。

プロクレアホールディングス
みちのく銀行

使用期限 2024年4月30日　adS23-103